

Mise en place du label SPOTICAR avec **neoVO**

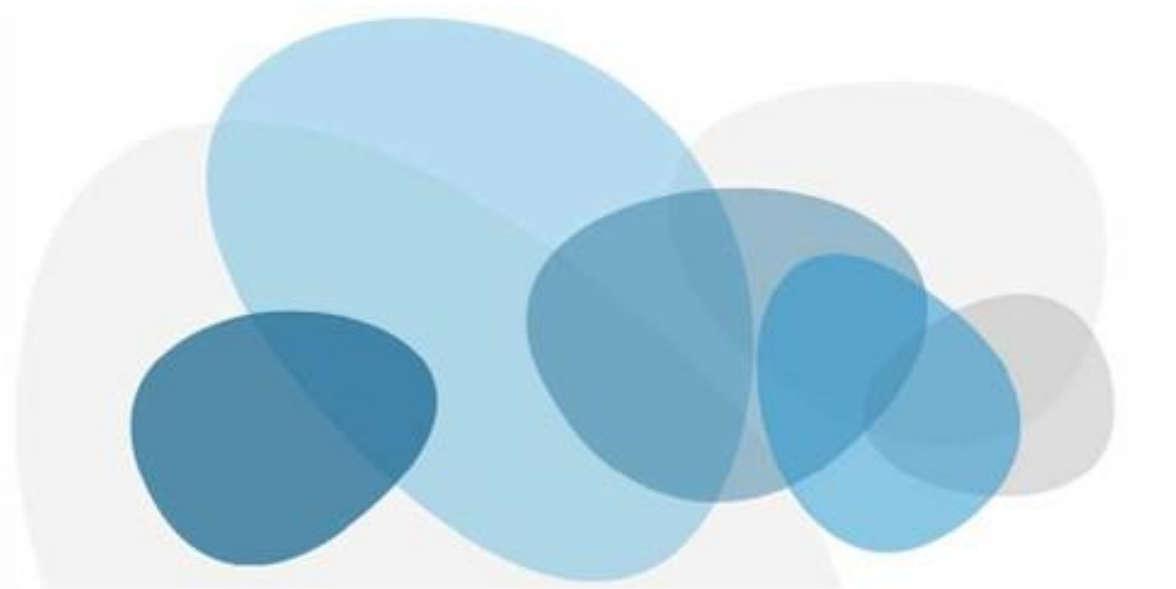

Sommaire



| | |
|--|----------|
| Objectif | 3 |
| 1 – Paramétrages avant démarrage | 3 |
| 1.1 – Paramétrage du code point de vente SPOTICAR | 3 |
| 1.2 – Création des garanties SPOTICAR | 4 |
| 1.3 – Paramétrage des remontées Internet | 5 |
| 1.4 – Paramétrage du compteur des bons de commande | 6 |
| 1.5 – Paramétrage de la déclaration des ventes et garanties | 6 |
| 1.6 – Requalification des garanties du stock VO | 8 |
| 2 – Processus après démarrage | 9 |
| 2.1 – Documents commerciaux SPOTICAR | 9 |
| 2.2 – Création et suivi des offres commerciales / commandes | 10 |
| 2.2.1 – Création d'une offre commerciale | 10 |
| 2.2.2 – Création d'une commande | 11 |
| 2.2.3 – Suivi des offre commerciales / commandes | 12 |
| 2.2.4 – Intégration des offres / commandes dans le bon de commande | 13 |
| 2.3 – Déclaration de vente et garantie | 17 |

Objectif

Ce document a pour but de vous accompagner et de vous fournir les informations nécessaires à la mise en place du déploiement informatique du label SPOTICAR avec le logiciel **neoVO**.

Il est constitué d'une partie à paramétrer avant démarrage, et d'une autre détaillant le processus à suivre en production sur votre affaire.

1 – Paramétrages avant démarrage

1.1 – Paramétrage du code point de vente SPOTICAR



Vous allez recevoir un nouveau code PDV qui sera spécifique à l'activité VO.

Ce code point de vente SPOTICAR devra être paramétré dans **neoVO** dans la fonction de gestion des sites de vente.

Le nouveau code viendra en remplacement du code constructeur s'il était renseigné, et devra être paramétré pour tous les sites de vente de votre affaire.

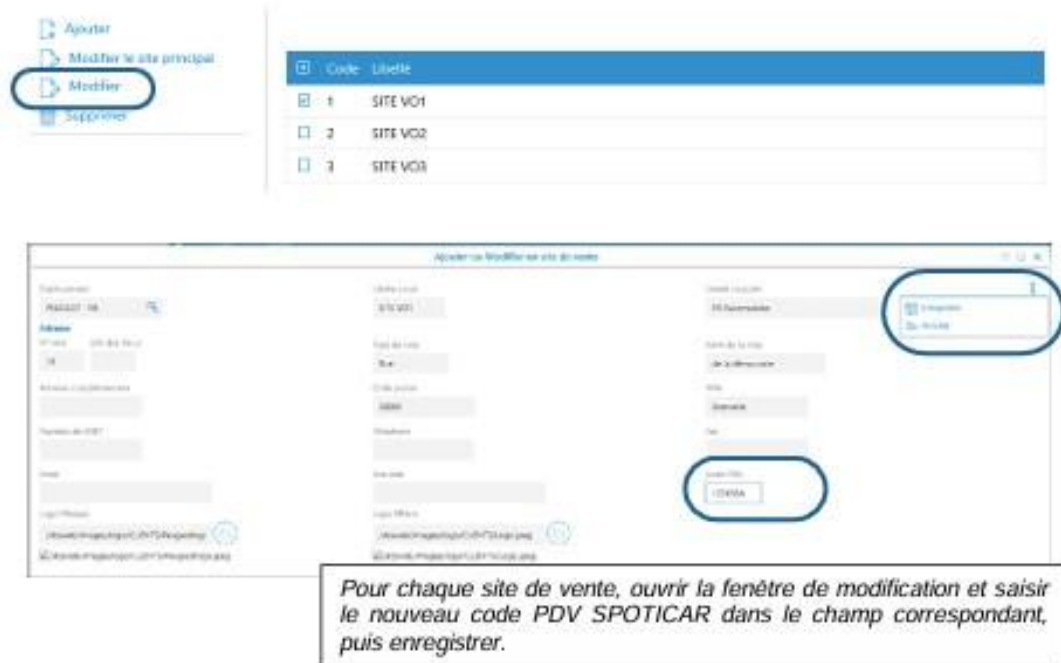

1.2 – Création des garanties SPOTICAR



V.O > Administration > Paramétrage > Paramètres BDC > Codes garanties

Le label SPOTICAR nécessite la création de nouveaux codes garanties dans votre DMS.
Pour rappel, les critères d'éligibilités des produits SPOTICAR sont les suivants :

PREMIUM 12mois : Moins de 7 ans et < 150000Km

PREMIUM 24mois : Moins de 2 ans et < 60000Km

ADVANCED : De 3 à 10 ans et < 200000Km

ESSENTIAL : De 3 à 15 ans et < 200000Km

Il conviendra donc de créer les quatre nouvelles garanties, en respectant le libellé court préconisé dans l'écran ci-dessous.

| Paramètres BDC - Codes des garanties VO | | | | | |
|---|----------------------|----------------------|----------------------|-------------------------------------|---|
| Code | Libellé long | Lib. court | Durée | Gar. Const. | |
| <input type="text"/> | <input type="text"/> | <input type="text"/> | <input type="text"/> | <input type="checkbox"/> | + |
| 0 | EN L'ETAT | ET | 99 | <input checked="" type="checkbox"/> | |
| 1 | 3 MOIS | G3 | 3 | <input type="checkbox"/> | |
| 2 | 6 MOIS | G6 | 6 | <input type="checkbox"/> | |
| 3 | 12 MOIS | G1 | 12 | <input type="checkbox"/> | |
| 8 | 8 MOIS | G8 | 8 | <input type="checkbox"/> | |
| 9 | 24 MOIS | G2 | 24 | <input type="checkbox"/> | |
| 10 | ADVANCED | AD | 8 | <input checked="" type="checkbox"/> | |
| 11 | ESSENTIAL | ES | 6 | <input checked="" type="checkbox"/> | |
| 12 | PREMIUM12 | P1 | 12 | <input checked="" type="checkbox"/> | |
| 13 | PREMIUM24 | P2 | 24 | <input checked="" type="checkbox"/> | |

V.O > Interfaces > Interfaces Constructeur > Remontées Internet

Le processus doit évoluer pour passer en envoi direct. Pour cela, il faudra modifier le paramétrage actuel

SUAVETRACE REMONTES CONSTRUCTEUR

Remontée activée ?

Type de remontée

Critères de sélection des véhicules

Age maximum

Prix minimum

Kilométrage maximum

Garantie

Passer le type de remontée en mode SPOTICAR

- ☐ R&L STAT (3 mois)
- ☐ GRE 2 MOIS DU 5000 (3 mois)
- ☐ GRE PRIMO 8 MOIS (8 mois)
- ☐ GRE PREMIUM 12 MOIS (12 mois)
- ☐ GRE AXISS (mois)
- ☐ GRE PP (mois)
- ☐ GRE PREMIUM 24 MOIS (24 mois)
- ☐ GARANTIE 12 MOIS (12 mois)
- ☐ CONSTRUCTEUR (24 mois)
- ☐ OCC. LIBRETE 6 (6 mois)
- ☐ OCC. LIBRETE 8 (8 mois)
- ☐ OCC. LIBRETE 12 (12 mois)
- ☒ ADVANCED (3 mois)
- ☒ ESSENTIAL (6 mois)
- ☒ PREMIUM 12 SPOT (12 mois)
- ☒ PREMIUM 24 SPOT (24 mois)

CONSTRUCTEUR **SPOTICAR**

CHERCHER [X] **ANNULER [X]**

À noter que les autres types de garantie devront être décochées car non éligibles sur ce site internet

1.4 – Paramétrage du compteur des bons de commande



V.O > Administration > Paramétrage > Paramètres Divers > Compteurs

Dans le cadre de SPOTICAR, les offres commerciales et bons de commande ne se réaliseront plus sur les outils constructeur (Commerce Box/Customer First) mais sur **neoVO**.

Le compteur des bons de commande doit donc être géré par le DMS et sa numérotation activée.

| Paramètres divers - Compteur | |
|------------------------------|---------|
| N° de dossier | 106 |
| N° de facture d'achat | 491157 |
| N° de facture de vente | 401158 |
| Commande | 1011114 |
| ENREGISTRER | |

1.5 – Paramétrage de la déclaration des ventes et garanties



V.O > Interfaces > Interfaces externes > Garantir

La déclaration de la garantie au garantisseur (CarGarantie, CIRANO, ICARE...) devra se réaliser par l'intermédiaire du centralisateur de données SPOTICAR.

La déclaration des ventes et des garanties sera mise en place dans les sous-menus suivants :

| |
|-------------|
| Enregistrer |
| Annuler |

- » Label de garantie
- » Login/mot de passe Déclaration de vente SPOTICAR
- » Correspondance civilité
- » Correspondance énergie

Label de garantie

CIRANO ☒ SPOTICAR

Passer le switch en position SPOTICAR pour activer la fonction.

Login/mot de passe Déclaration de vente SPOTICAR

Login:
 Mot de passe:

Saisir le login / mot de passe de votre garantisseur.

Correspondance civilité

| Civilité DMS | Civilité CIRANO |
|------------------|----------------------|
| 0 | <input type="text"/> |
| 11 - Extérieure | STE - STE |
| 7 - M | M - M |
| 2 - Madame | Mme M - Mme M |
| 3 - Mademoiselle | Mlle - Mlle |
| 5 - Maitre | <input type="text"/> |
| 1 - Monsieur | M - M |
| 4 - Docteur | <input type="text"/> |

Saisir les correspondances « civilité » et « énergie ».

Correspondance énergie

| Energie DMS | Energie CIRANO |
|------------------------|----------------------|
| 0 - DIESEL | D - DIESEL |
| 1 - ELECTRIQUE | ELEC - ELECTRIQUE |
| 6 - ESSENCE | E - ESSENCE |
| 2 - Essence sans plomb | <input type="text"/> |
| 0 - GAZ | GPL - GPL |
| H - HDI | HDE - HYBRIDE ESSEN |

A noter que les affaires qui utilisaient auparavant le lien CIRANO devront contrôler et compléter le paramétrage si besoin. L'ancien login/mot de passe est conservé par le tiers de confiance.

1.6 – Requalification des garanties du stock VO



V.O > Suivi Commercial > Recherche VO

Les véhicules d'occasion composant votre stock devront être requalifiés des nouvelles garanties créées.

Cette opération est à réaliser manuellement sur chaque dossier dans le portail « Recherche VO », pour votre stock disponible, réservé et contremarqué.

[illegible]

2 – Processus après démarrage

2.1 – Documents commerciaux SPOTICAR



V.O. > Administration > Documents Administratifs

Vous pourrez à présent utiliser le pack documentaire mis en place en standard dans **neoVO**.
Il conviendra d'activer les documents souhaités dans le menu.

Les documents disponibles sont les suivants :

- Affichette de prix SPOTICAR 2021
- Offre de reprise SPOTICAR
- Fiche contrôle qualité SPOTICAR BEV
- Fiche contrôle qualité SPOTICAR Thermiques
- Offre commerciale SPOTICAR (Essential, Advanced, Premium 12, Premium 24)
- Bon de commande SPOTICAR (Essential, Advanced, Premium 12, Premium 24)
- Contrôle qualité SPOTICAR
- Aire de livraison SPOTICAR
- Commande de travaux SPOTICAR
- Fiche garantie SPOTICAR

LISTE DES DOCUMENTS ADMINISTRATIFS

| Nom du document | Type | Filtre de validation | Activer |
|--|-------------------|----------------------|----------------------|
| Nom du document contenant : spot X | | jj/mm/aaaa | |
| 57 résultats 10 éléments | | | |
| Nom du document | Type | Activation | Filtre de validation |
| Affichette SPOTICAR 2021 | Dossier VO | ✓ | |
| Offre de reprise SPOTICAR | Offre de Reprise | ✓ | |
| Offre Commerciale SPOTICAR Essential | Offre Commerciale | ✓ | |
| Offre Commerciale SPOTICAR Premium 12 | Offre Commerciale | ✓ | |
| Offre Commerciale SPOTICAR Premium 24 | Offre Commerciale | ✓ | |
| Offre Commerciale SPOTICAR Advanced | Offre Commerciale | ✓ | |
| Bon de commande SPOTICAR Essential | BOC VO | ✓ | |
| Bon de commande SPOTICAR Premium 12 | BOC VO | ✓ | |
| Bon de commande SPOTICAR Premium 24 | BOC VO | ✓ | |
| Bon de commande SPOTICAR Advanced | BOC VO | ✓ | |
| Fiche contrôle qualité SPOTICAR BEV | Dossier VO | ✓ | |
| Fiche contrôle qualité SPOTICAR Thermiques | Dossier VO | ✓ | |

2.2 – Création et suivi des offres commerciales / commandes



2.2.1 – Création d'une offre commerciale



V.O > Suivi Commercial > Recherche VO

Les offres commerciales se réaliseront à présent sur la fonction **neoVO** « Offres commerciales » du dossier VO.

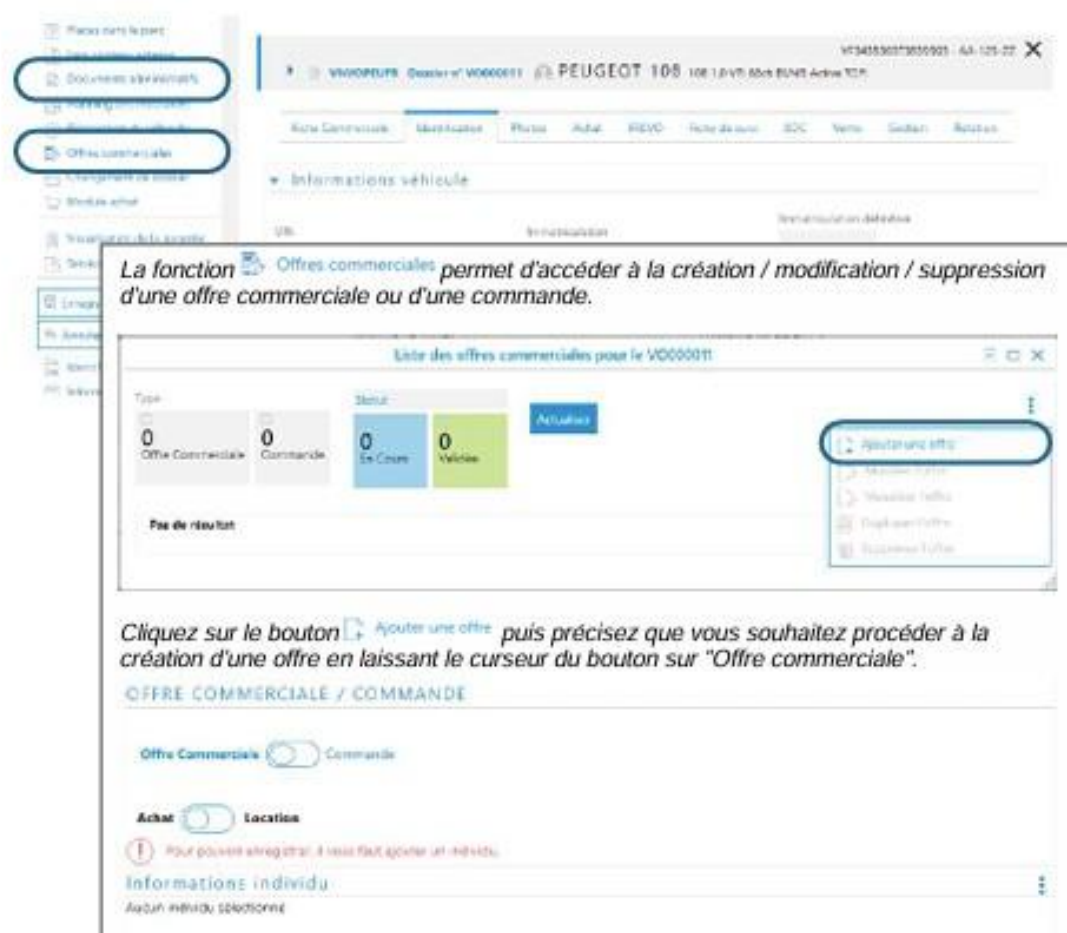

La fonction **Offres commerciales** permet d'accéder à la création / modification / suppression d'une offre commerciale ou d'une commande.

Cliquez sur le bouton **Ajouter une offre** puis précisez que vous souhaitez procéder à la création d'une offre en laissant le curseur du bouton sur "Offre commerciale".

OFFRE COMMERCIALE / COMMANDE

Offre Commerciale ☒ **Commande** ☐

Achat ☒ **Location** ☐

Informations individu

Aucun individu sélectionné

L'impression de l'offre commerciale se réalisera au format SPOTICAR en sélectionnant le document adéquat (Essential, Advanced, Premium 12 ou Premium 24) dans la fonction « Documents administratifs ».

2.2.2 – Création d'une commande



V.O > Suivi Commercial > Recherche VO

Les commandes se réaliseront sur la fonction **neoVO** « Offres commerciales » du dossier VO.



La fonction **Offres commerciales** permet d'accéder à la création / modification / suppression d'une offre commerciale ou d'une commande.

Cliquez sur le bouton **Ajouter une offre** puis précisez que vous souhaitez procéder à la création d'une commande en basculant le curseur du bouton sur "Commande".

OFFRE COMMERCIALE / COMMANDE

Offre Commerciale ☐ **Commande** ☒

Achat ☐ Location ☒

! Pour passer directement à une offre ajoutez un individu.

Informations individu
Aucun individu sélectionné

L'impression de la commande se réalisera au format SPOTICAR en sélectionnant le document adéquat (Essential, Advanced, Premium 12 ou Premium 24) dans la fonction « Documents administratifs ».

2.2.3 – Suivi des offre commerciales / commandes

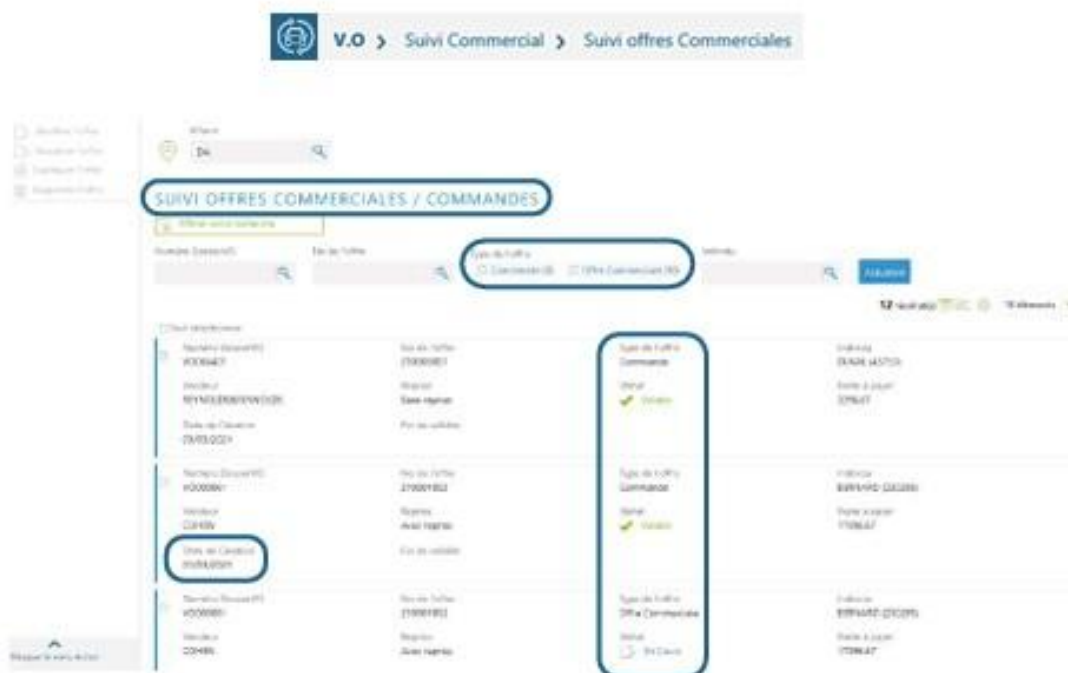

V.O. > Suivi Commercial > Suivi offres Commerciales

SUIVI OFFRES COMMERCIALES / COMMANDES

Recherche :

Type de l'offre :

| N° de l'offre | Date de l'offre | Type de l'offre | Statut | Création |
|--------------------------|------------------------------|----------------------------|---|-----------------------|
| N° de l'offre : 10000001 | Date de l'offre : 10/01/2021 | Type de l'offre : Commande | Statut : <input checked="" type="checkbox"/> Validé | Création : 10/01/2021 |
| N° de l'offre : 10000002 | Date de l'offre : 10/01/2021 | Type de l'offre : Commande | Statut : <input checked="" type="checkbox"/> Validé | Création : 10/01/2021 |
| N° de l'offre : 10000003 | Date de l'offre : 10/01/2021 | Type de l'offre : Commande | Statut : <input checked="" type="checkbox"/> Validé | Création : 10/01/2021 |

La fonctionnalité permet le suivi des offres commerciales et des commandes.

La recherche peut être affinée par le type de l'offre : commande ou offre commerciale.

Enfin, notez que dans le tableau figurera le type de l'offre, commande ou offre commerciale, ainsi que la date de création.

2.2.4 – Intégration des offres / commandes dans le bon de commande



Le portail de Recherche VO permet de repérer rapidement les dossiers faisant l'objet d'une commande grâce à une alerte dédiée. Un clic sur l'alerte permet de réduire l'affichage aux véhicules en stock possédant une commande.

Les véhicules faisant l'objet d'une commande ou d'une offre commerciale sont également signalés dans la liste des dossiers :

- L'icône  indique que pour ce véhicule il existe une ou plusieurs offres commerciales :

2 Offres commerciales existantes :
- N°210301001 - valide 11/08/2021
- N°210301002 - En Cours

- L'icône indique que pour ce véhicule il existe une commande :

1 Comando esistente
- N° 210001003

VMD - Bureau n°1086481
Bon de commande - Ref: 990 SERIE 3 800 R 9 100 et Telsikr S&S VisioNet 4.0

Dans l'onglet BDC du dossier VO, il est possible à partir du bouton d'intégrer une offre commerciale ou une commande dans un bon de commande.

Seules les offres commerciales ou les commandes confirmées s'affichent. Sachant qu'il ne peut y avoir qu'une seule commande, si celle-ci n'est pas validée elle ne sera pas présente dans ce tableau récapitulatif.

Pour confirmer votre intention d'intégrer cette commande, vous devrez dans un premier temps la taper puis utiliser le bouton Sélectionner cette offre.

Après la sélection de la commande, si un client a été rattaché à la commande alors celui-ci sera directement rapatrié.

Si aucun client n'est rattaché à l'individu, un message s'affiche indiquant que l'offre va être rapatriée mais qu'il va falloir ajouter un numéro de client :

Aucun client pour l'individu 158512, veuillez créer un client ou en rechercher un !
Les informations de l'offre commerciale vont être rapatriées.

Fermer

Enfin si plusieurs clients sont rattachés à l'individu, une fenêtre invitera l'utilisateur à faire son choix parmi ceux proposés :

| | N° Client | Nom | Prénom | Adresse | Ville |
|---|-----------|-------|--------|--------------------------|-----------|
| 1 | 1020 | CORON | ALAIN | 22 RUE DES MARIGNANES | CHENAILLE |
| 2 | 1030 | CORON | JULIEN | 9 CHATEAU DES MARIGNANES | CHENAILLE |

[illegible]

La date de livraison sera récupérée de la commande et viendra renseigner la zone "Date de rdy livraison".

Le prix du véhicule ainsi que le montant de la remise renseignés dans la commande sont rapatriés dans le bon de commande ainsi que les codes et les libellés des codes de facturation rattachés à celle-ci.

En ce qui concerne la partie financement, seuls les montants du financement et le montant de l'acompte seront rapatriés lors de la sélection de la commande. Le reste des informations sera récupéré à partir du moment où le bon de commande sera validé (enregistré).

Le commentaire de facturation est renseigné par le numéro de commande.

Le commentaire du bon de commande sera alimenté à partir de celui renseigné dans la commande.

2.3 – Déclaration de vente et garantie



Une fois la vente réalisée, l'utilisateur pourra réaliser la déclaration de vente et de garantie dans le lien « [Garantir](#) », tout en pré-chargeant les informations issues du dossier dans l'outil du tiers de confiance.

Cette opération permet d'envoyer les informations nécessaires via un web service.

L'utilisateur est redirigé vers la première page DECLARATION VENTE SPOTICAR, où il devra sélectionner manuellement les deux champs suivants :

- Déclaration de la vente Nouvelle Prestation Obligatoire pour le service Relation Client et l'Assistance.
- Garantie commerciale SPOTICAR.

VMVOPRU Dossier n°VO000034
Vente - PEUGEOT 208 1.6 BlueHDi 75ch Active Sp

| VISUALISATION DES PIÈCES DE VENTE | | | | | | |
|-----------------------------------|------------|----------|----------------------------|----------|-------|----------|
| | Date | N° Pièce | Client | H.T. | T.V.A | T.T.C |
| ← Retour | 15/07/2006 | 000349 | ZAWADZKI VINCENT - (13330) | 16175,50 | 0,00 | 16175,50 |

[Menu](#)
[Facture](#)
[Avis](#)
[Fact. Consult](#)
[Facture](#)
[Déclaration](#)
[Visualisation](#)
[Exportation](#)
[Garantir](#)

Attention, le navigateur **CHROME** est un prérequis pour l'utilisation de ce portail de déclaration SPOTICAR.

DECLARATION DE GARANTIE SPOTICAR DEPUIS NEOVO

Déclaration de garantie SPOTICAR et transfert des données vers le Centralisateur

Cette étape est à faire lors de la première connexion.

Déclaration d'une garantie Spoticar / DS Certified / Alfa Romeo Certified

Configuration des garanties commerciales.

1. Lors de votre 1^{ère} déclaration sur le centralisateur, vous êtes dirigé automatiquement sur la page Profil pour sélectionner vos garantisateurs (vous rapprocher du RVO pour récupérer ces informations) :

➤ NPO : Cette case est cochée et ne peut être modifiée. Vous devez renseigner votre identifiant Icare.

➤ AutoGarantie

➤ Garantie Cirano : Vous devez renseigner votre identifiant Cirano.

2. Cliquer sur Modifier.

À tout moment, vous pourrez modifier vos garantisateurs dans la page Profil en haut de la page (3).

3.

Spoticar Accueil Déclarer Vente Profil Facturation RGPD Statistiques Réception APV Support Se déconnecter

SPOTiCAR
Site de test

PROFIL

AXILOG DEMO
953617Z
3, Allée Edmé Lheureux
94340 Joinville-le-Pont

Configuration des garanties commerciales

Afin de déclarer et garantir, veuillez configurer les garantisateurs qui correspondent à votre activité.

| | | | |
|-------------------------------------|---------------------------------------|-------------------|-------------------|
| <input checked="" type="checkbox"/> | NPO : Nouvelle Prestation Obligatoire | Code RRD Spoticar | Code T Stellantis |
| <input type="checkbox"/> | Garantie SPOTICAR Stellantis | 953617Z | |
| <input checked="" type="checkbox"/> | Auto Garantie | | |
| <input checked="" type="checkbox"/> | Garantie Cirano | RS8010004 | |

1.

2. Modifier

Déclaration d'une garantie Spoticar / DS Certified / Alfa Romeo Certified

Une fenêtre s'affiche alors dans le navigateur avec le formulaire de Déclaration de vente Spoticar

1. Sélectionner la garantie commerciale sélectionnée au préalable dans la page profil.
2. Cliquer sur page suivante

Spoticar

Accueil

Déclarer Vente

Profil

Facturation

RGPD

Statistiques

Réception APV

Support

Se déconnecter

Site de test

DECLARATION VENTE SPOTICAR

AXILOG DEMO
953617Z
3, Allée Edmé Lheureux
94340 Joinville-le-Pont

1. Déclaration de la vente Nouvelle Prestation Obligatoire pour le service Relation Client et l'Assistance

Spoticar

2. Garantie commerciale Spoticar

1. Garantie SPOTICAR Stellantis

Le choix des garantisseurs se fait par la page Profil

2. Page Suivante

Déclaration d'une garantie Spoticar / DS Certified / Alfa Romeo Certified

Un formulaire s'affiche et sera pré remplie avec les informations client et véhicule renseignées dans le bon de commande SPOTICAR.

1. Remplir les champs obligatoires s'ils ne sont pas renseignés (marqués d'un astérisque), notamment ceux concernant le client (2), et celui concernant la garantie (3)

2. Cliquer sur Déclarer et Garantir (4).

1.

Vendeur véhicule d'occasion*

SP953617Z103833712

Test

Origine de la vente*

Reprise VO sur VO

Consentement du client (FOCUS)*

Email

Téléphone

SMS

Courrier

| Données client | | Données véhicule | | | Garantie | | | | | | |
|----------------------|--------------|--------------------|------------|----------------------------|--------------------------|-----------------------|------------|-------------------|--------------------------------|-------------------------|------------|
| Civilité* | Monsieur | Type véhicule* | VP | Immatriculation* | AA-000-AA | Marque* | PEUGEOT | Garantie* | SPOTICAR PREMIUM | | |
| Nom* | Dupond | Prenom* | Jean | Type carte grise | | Date première immat.* | 11/05/2023 | Modèle véhicule* | 208 | Durée* | 12 mois |
| Email | | | | | | | | | | | |
| Tel. Fixe | 0102030405 | Tel. Mobile | 0607080910 | Energie* | ELECTRIQUE | Cylindrée | | Version* | 1 2 PURE TECH 100 CH S S ALLUR | Date début de garantie* | 30/11/2025 |
| Adresse* | Rue Spoticar | | | | | | | | | | |
| Complément adresse 1 | | | | | | | | | | | |
| Complément adresse 2 | | | | | | | | | | | |
| Code Postal* | 75010 | Ville* | PARIS | Puissance Fiscale | | Puissance Din* | 100 | VIN* | 12345678910111213 | Date fin de garantie* | 30/11/2026 |
| Nom de Naissance | | Pays de résidence* | France | Puissance KW | | Km jour de la vente* | 12000 | Prix de vente | | Produit fidélisation* | Aucun |
| Date de Naissance* | 17/05/1960 | Nationalité* | France | 4x4 | <input type="checkbox"/> | Date de livraison* | 30/11/2025 | Valeur de reprise | | 3. | |
| Lieu de Naissance* | Tours | Pays de Naissance* | France | Date fin gte constructeur* | 11/05/2025 | Km gte constructeur* | 999999 | Côte du véhicule | | | |

4.

Déclarer et Garantir

Déclaration d'une garantie Spoticar / DS Certified / Alfa Romeo Certified

Si un champ obligatoire n'est pas renseigné

1. Un message s'affiche en haut de la page indiquant le ou les champs non renseignés.
2. Les champs en question sont en surbrillance.

1.

- Le champ type véhicule est obligatoire
- Le champ immatriculation est obligatoire

SP953617Z103833712

Origine de la vente*

Reprise VO sur VO

Vendeur véhicule d'occasion*

Test

Consentement du client (FOCUS)*

☐ Email

☐ Téléphone

☐ SMS

☐ Courrier

Données client

Civilité*

Monsieur

Nom*

Dupond

Prenom*

Jean

Données véhicule

Type véhicule*

Immatriculation*

Type carte grise

Date première immat.*

11/05/2023

Marque*

PEUGEOT

Modèle véhicule*

208

2.

Type véhicule*

Immatriculation*

Déclaration d'une garantie Spoticar / DS Certified / Alfa Romeo Certified

Des messages de confirmation sont alors affichés :

1. Confirmation de la déclaration sur le centralisateur.
2. Confirmation de la création du contrat Icare. Vous pouvez retrouver le contrat grâce au numéro sur le portail Mylcare.

1.

Votre demande a été effectuée avec succès (numéro de bon de commande : N° SP020319L103837612)

2.

[Garantie SPOTICAR Stellantis] La création a bien été effectuée (numéro de contrat : 22511015251)

Déclaration d'une garantie Spoticar / DS Certified / Alfa Romeo Certified

Un relevé d'information, relatif aux informations du PDV, du client, et du véhicule, est disponible en cliquant sur le bouton suivant :

Imprimer le relevé d'information

(Relevé à glisser dans votre carnet de garantie)

Vous pouvez l'imprimer, afin de le mettre dans le carnet de garantie remis au client.

| GARANTIE COMMERCIALE SPOTICAR - RELEVÉ D'INFORMATION | |
|--|----------------------------|
| DISTRIBUTEUR VENDEUR DU VEHICULE | |
| Société : AXILOG DEMO | |
| Adresse : 3, Allée Edmé Lheureux | |
| Complément d'adresse : | |
| Code postal : 9 4 3 4 0 | |
| Ville : Joinville-le-Pont | |
| Téléphone : +33 (0)1 41 79 31 50 | Email : |
| VOS COORDONNÉES (BÉNÉFICIAIRE) | |
| <input checked="" type="checkbox"/> M. <input type="checkbox"/> Mme TEST TEST | |
| Date de naissance : | |
| Lieu de naissance : | Nationalité : |
| Société : | N° Siret : |
| Adresse : TESTE DU GROS DE MAGEAU | |
| Complément d'adresse : | |
| Code postal : 8 3 3 4 0 | |
| Ville : LE THORONET | |
| Téléphone : 0 1 0 1 0 1 0 1 0 1 | Email : test@tec3h.fr |
| VÉHICULE D'OCCASION GARANTI | |
| Marque : Land Rover | Modèle : Range Rover Velar |
| Version/Cylindrée : 2.0 P400e PHEV / 1997 | |
| Genre : <input checked="" type="checkbox"/> VP <input type="checkbox"/> VU | |
| Energie : <input type="checkbox"/> essence <input type="checkbox"/> diesel <input checked="" type="checkbox"/> hybride <input type="checkbox"/> électrique | |
| N° de série (indiquer les 17 caractères) : LANDJFEFVELAR475E | |
| Immatriculation : RT-001-TR | Puissance : 404 ch DIN |
| 1 ^{ère} mise en circulation : 26 05 2021 | Km à la livraison : 49000 |

Le certificat de souscription est disponible en cliquant sur le bouton suivant :

Imprimer le certificat de souscription

Support & Contacts

Reynolds Neo VO :

Mail : support-dscnet_FR@reyrey.com

Téléphone : 04.76.84.30.30

Centralisateur :

Mail : support@reseauxconnect.com

Téléphone : 01.73.43.87.76

Icare :

Mail : info@garantiestellantis.fr

Téléphone : 03.67.88.00.30